

CORTE B-B
ESC: 1:100

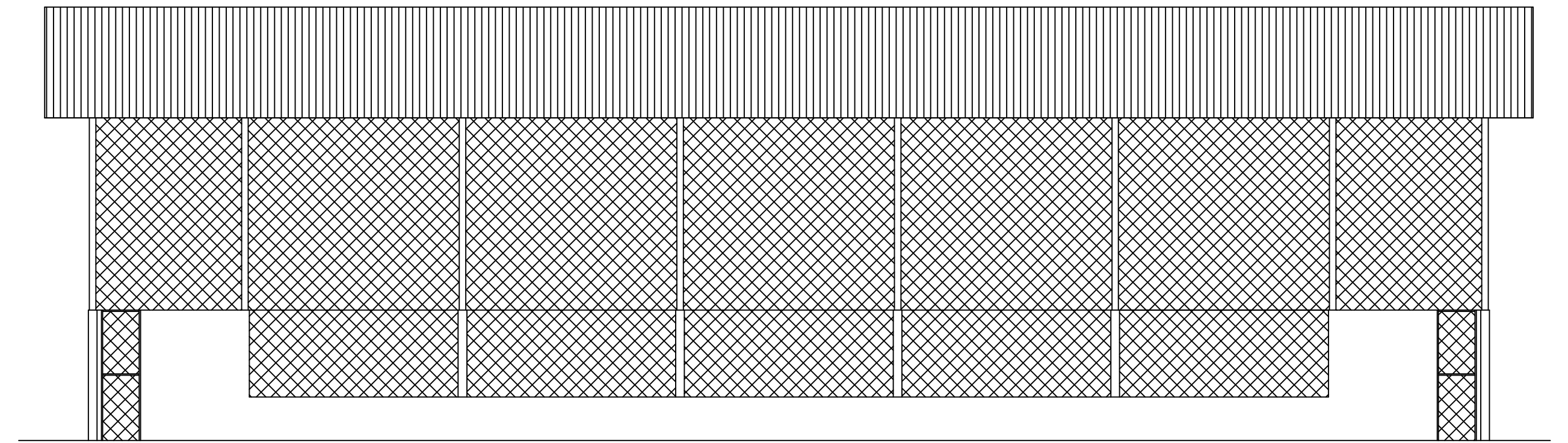

FACHADA
ESC: 1:100

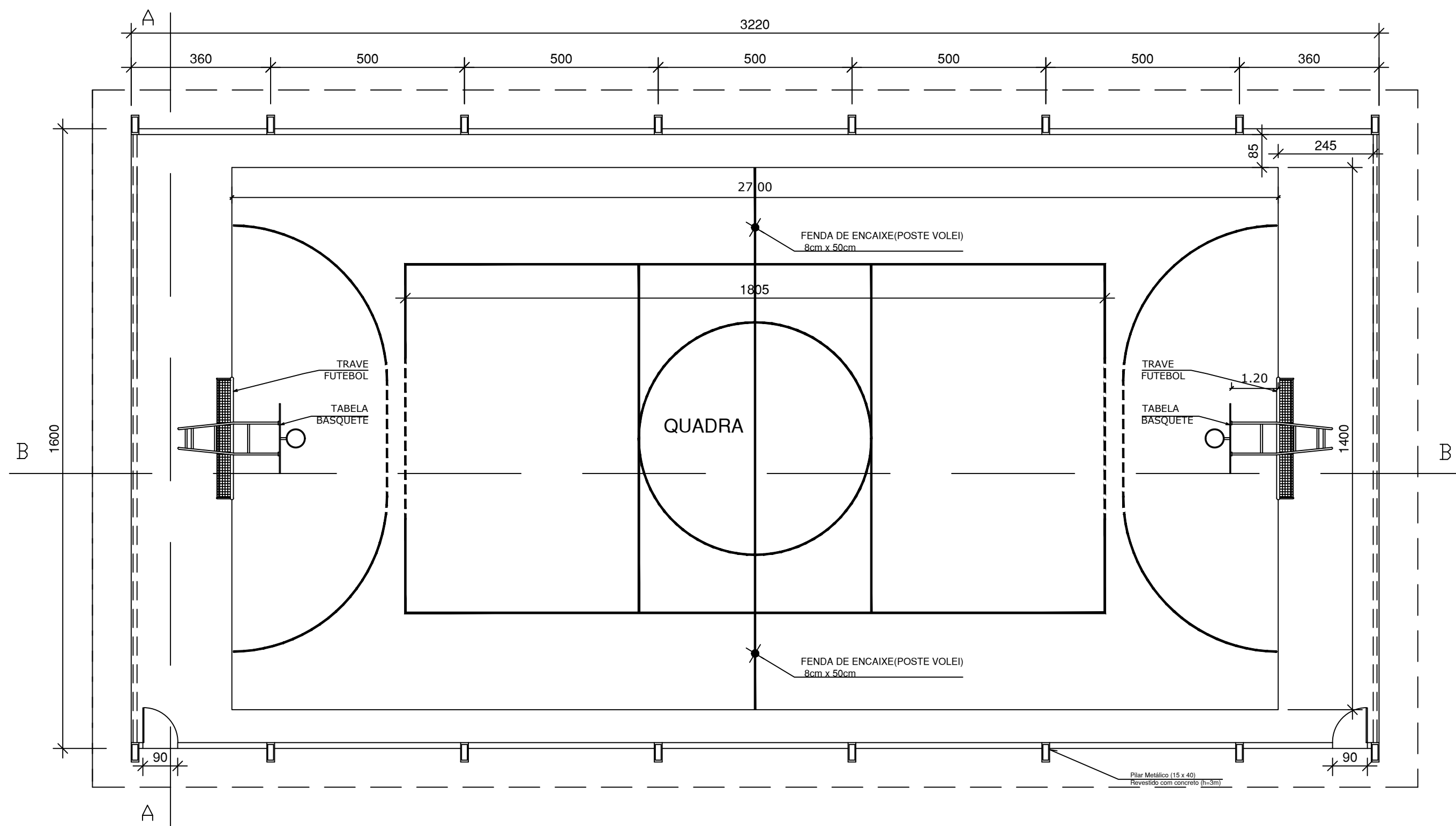

PLANTA BAIXA
ESC: 1:100

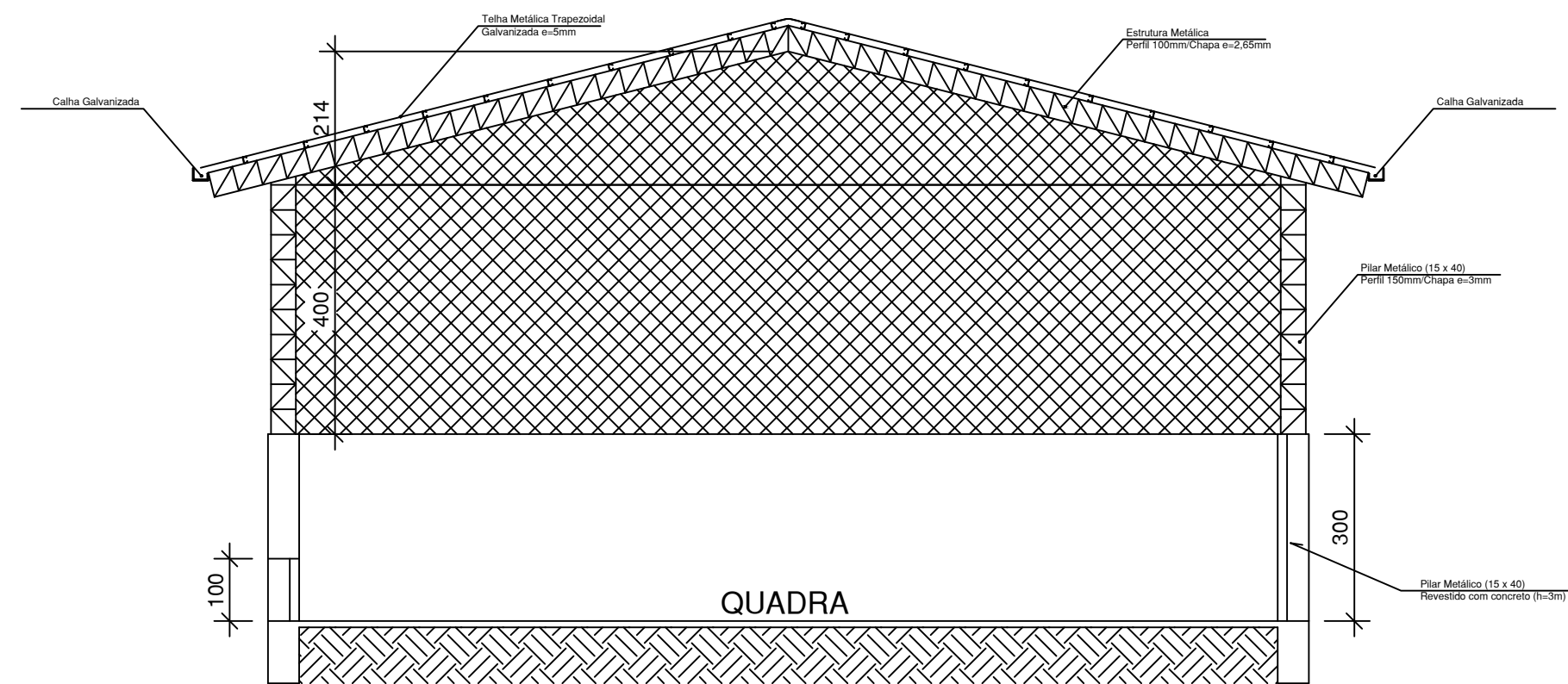

CORTE A-A
ESC: 1:100

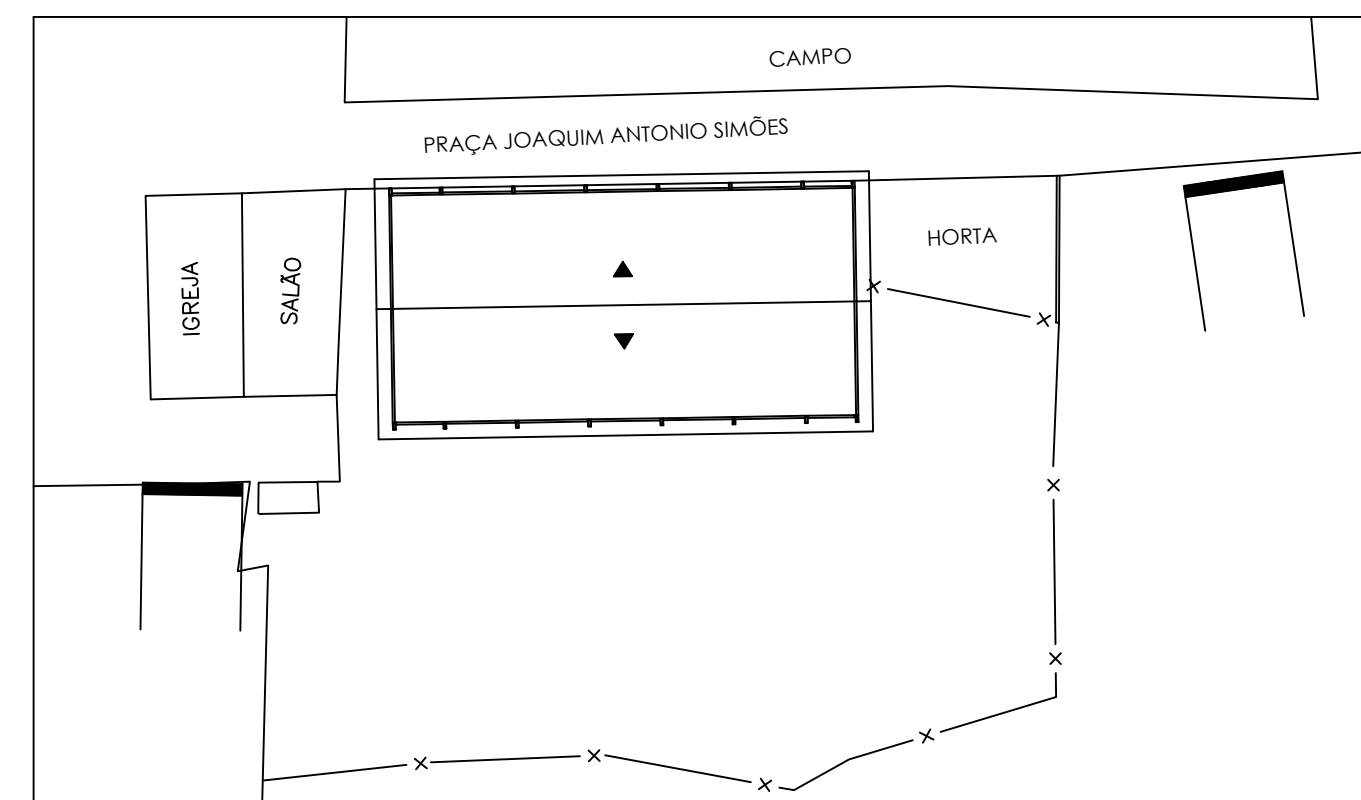

CORTE A-A
ESC: 1:500

Prefeitura	CREA/MG
ÁREAS (m²)	Quadra 537,74
Data: 05/07/2022	Título: PROJETO ARQUITETÔNICO
Folha: 01 - 01	Endereço: Praça Joaquim Antônio Simões
Escala: Indicadas	Vila São João da Sapucaia, Distrito de Laranjal - MG
Proprietário:	PREFEITURA MUNICIPAL DE LARANJAL - 17.947.615/0001-22
PROJETO/R.T.:	Fabício de Oliveira Carvalho Eng. Civil CREA-MG 78528/D