

1 PLANTA BAIXA PAV. TÉRREO
ESCALA : 1/75

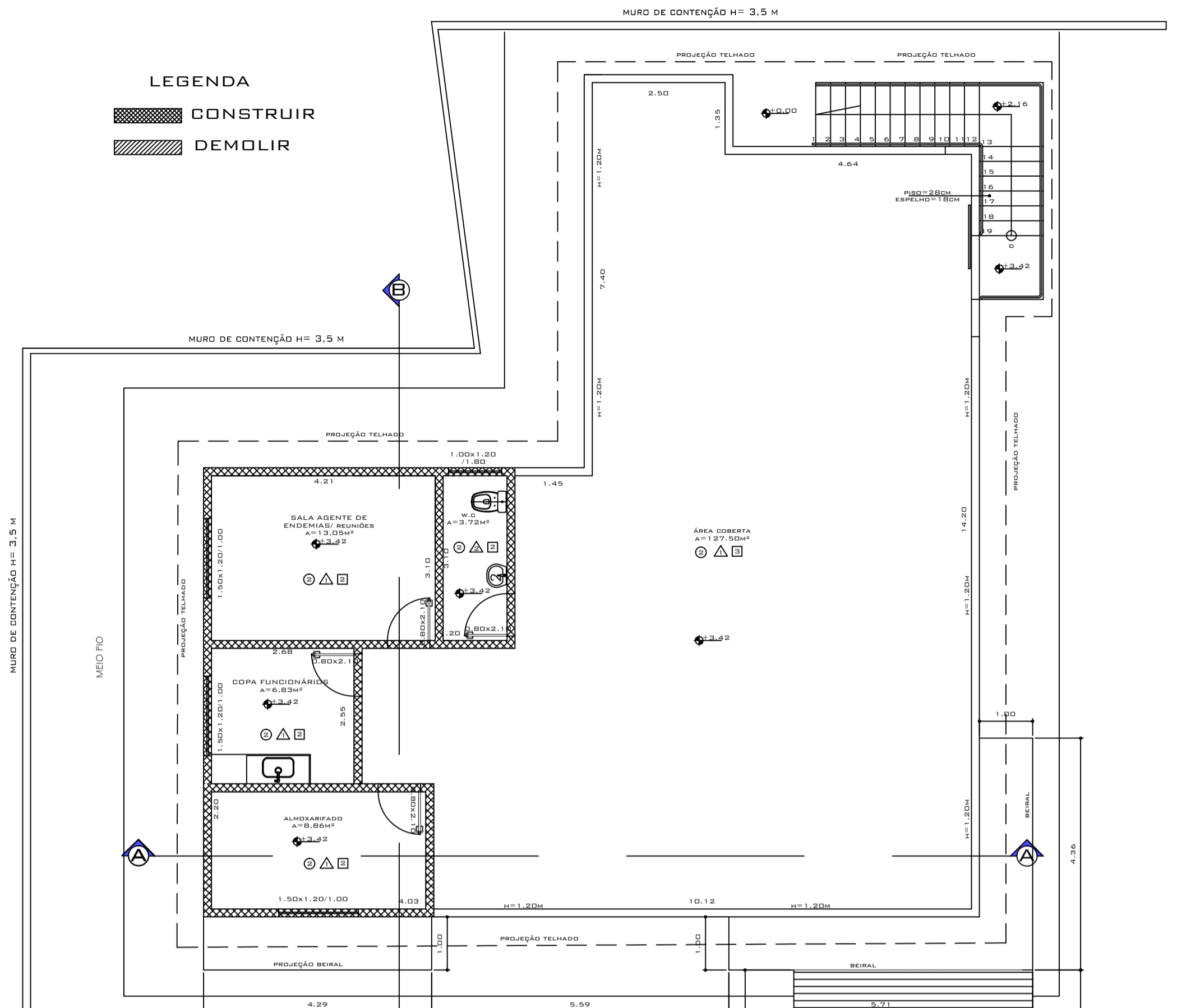

2 PLANTA BAIXA 1º PAVIMENTO
ESCALA : 1/75

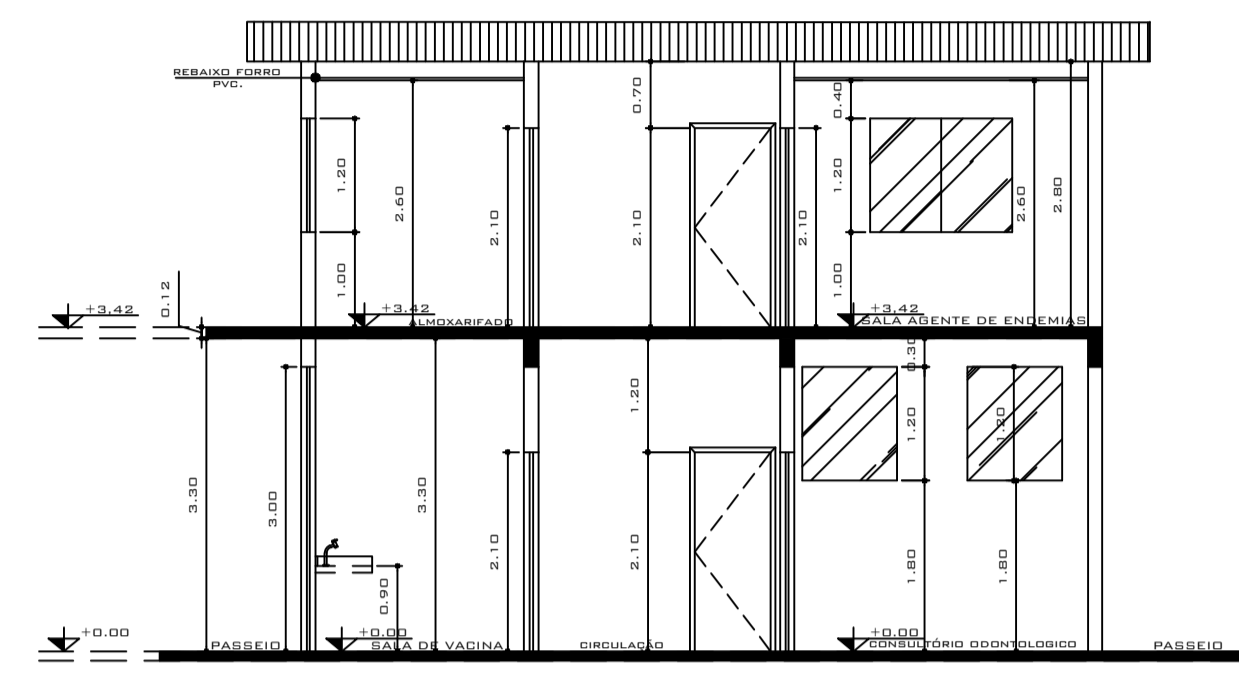

3 CORTE BB
ESCALA : 1/75

LEGENDAS	
○	PISO
1.	CERÂMICA PEI 5 30X30
2.	PISO PEI 5 60X60
△	PAREDE
1.	PINTURA EM TINTA PVA LAVAVEL BRANCA
2.	AZULEJO 20X40 CM - CDR BRANCO
□	TETO
1.	PINTURA EM TINTA PVA LAVAVEL BRANCA
2.	REBAIXAMENTO EM FORRO PVC
3.	TETO EM TELHA GAVANIZADA

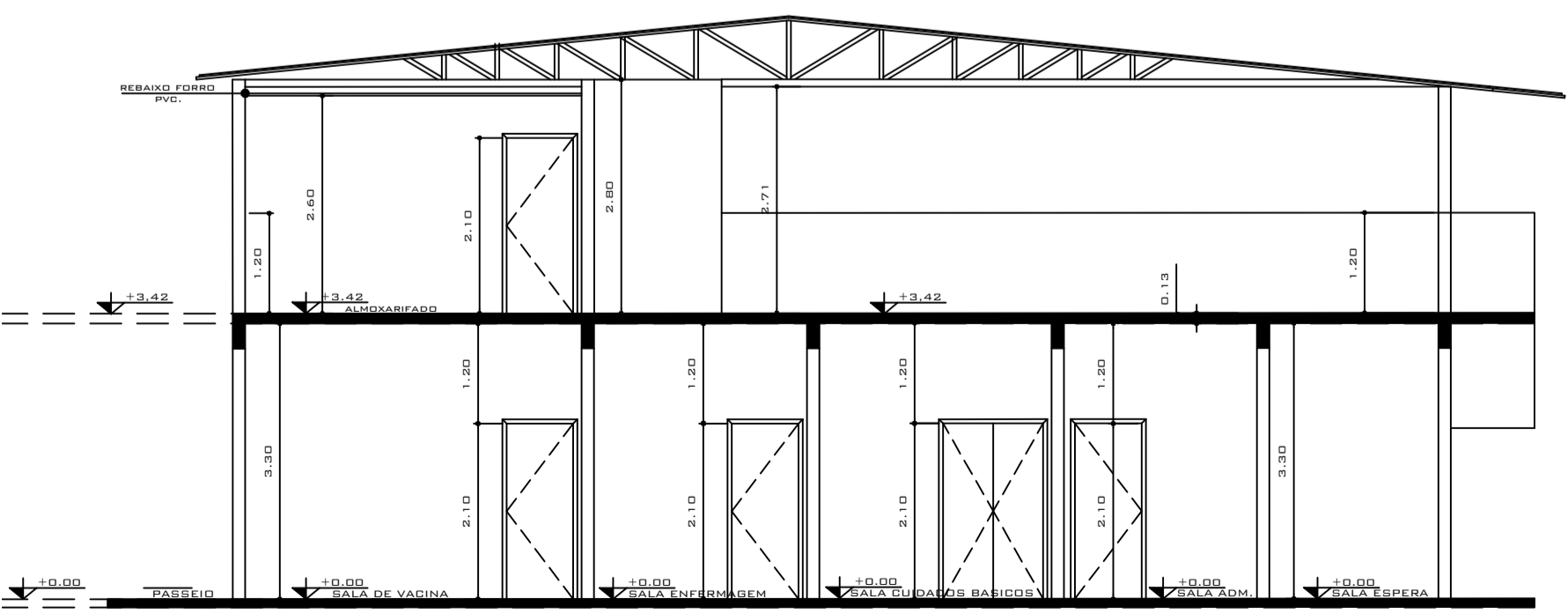

4 CORTE AA
ESCALA : 1/75

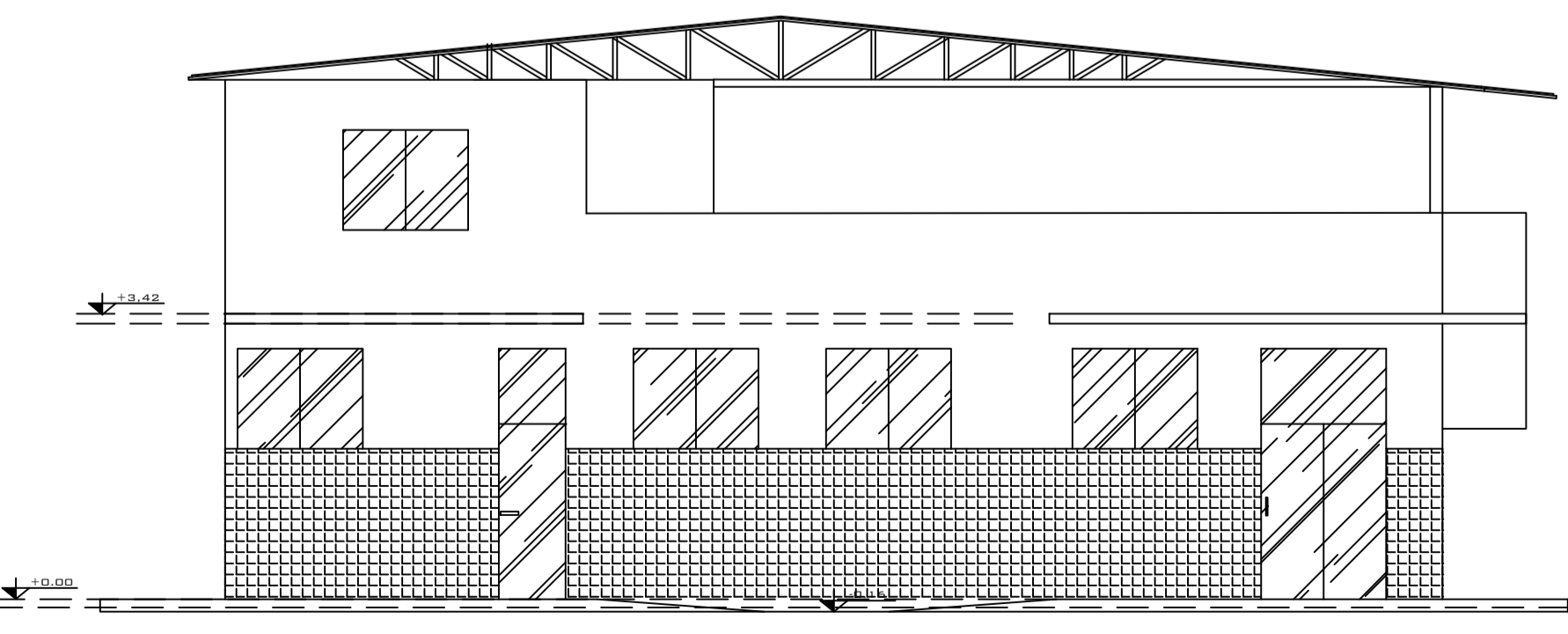

5 FACHADA
ESCALA : 1/75

AMPLIAÇÃO	M²	REFORMA	M²
ÁREA COBERTA PAV TÉRREO	53,10	CONSULTÓRIO ODONTOLÓGICO	13,05
ÁREA DE RESÍDUO SÓLIDOS (A.R.S)	3,00	CONSULTÓRIO GINECOLÓGICO	12,24
SALA DE CURATIVO	8,38	ESCODODROMO	6,83
SALA ABENTE DE ENDEMIAS	13,05	CIRCULAÇÃO	39,77
SALA DE CUIDADOS BÁSICOS	9,87	SALA DE VAGINA	8,86
W.C	3,72	SALA DE REGISTRO/ADMINISTRAÇÃO	8,16
COXA FUNCIONÁRIOS	6,83	CONSULTÓRIO ENFERMAGEM	9,05
ÁREA COBERTA	127,50		

ÁREA A AMPLIAR	ÁREA A REFORMAR	ÁREA TOTAL:
225,45M2	97,96M2	323,41M2
TÍTULO DO PROJETO PROJETO ARQUITETÔNICO DE REFORMA E AMPLIAÇÃO DA U.B.S. ANTÔNIO GONÇALVES VIEIRA PARA APROVAÇÃO NA VIGILANCIA SANITARIA		
PROPRIETÁRIO (A)	ENGENHEIRO CIVIL	
PREFEITURA MUNICIPAL DE LARANJAL FERNANDO GONÇALVES DOS SANTOS PREFEITO MUNICIPAL	VANESSA MONTES MACHADO ENG. CIVIL - CREA 70.595/D MB	
OBRA SEBASTIÃO GONÇALVES VIEIRA	CONTEUDO DA FOLHA PLANTA BAIXA PAVTO. TÉRREO E 1 PAVTO., CORTES E FACHADA.	RESENHA TÉCNICA 21.05.24 FOLHA 1/2